CROISIERE CÔTIERE EN CROATIE

TOUTE LA BEAUTE DU GOLFE DE KVARNER

19 au 26 juin 2024

8 jours / 7 nuits

VOTRE CONTACT

MAGALI REBELO

06.82.79.80.55

Magali.rebelo@voyages-gallia.fr

L'ARAF
LES AMIS ET RETRAITÉS DU GROUPE AIR FRANCE

Au départ de Zagreb, la capitale, vous rejoindrez Opatija, la station balnéaire de la Belle Epoque… puis la belle ville de Rab et Krk avec ses remparts vénitiens et Cres avec ses belles maisons d'allure vénitiennes, vous irez jusqu'à Mali Losinj, la perle du golfe de Kvarner. Vous rejoindrez ensuite Zadar et ses trésors archéologiques. Vous terminerez par une magnifique navigation à travers les îles Kornati, jusqu'à Sibenik, aux ruelles pittoresques et Trogir classée au Patrimoine Mondial de l'Unesco.

Imaginez une oasis en forme de cœur au pied des Alpes, immergée dans le bleu profond de la mer Adriatique, vous découvrirez le Kvarner et la Dalmatie. Morceau de terre magique, issu d'un incroyable métissage culturel, à la mer cristalline, aux petits ports de pêche pittoresques…

Vous découvrirez tout un chapelet d'îles magnifiques aux petits villages , aux ruelles pavées et tortueuses…

Cette croisière restera pour vous , un petit coin de paradis !

LES + DU CIRCUIT

- Navigation côtière le long des côtes croates à bord du Gradina 1 (ou similaire), un yacht à taille humaine.
- L'accostage du Gradina 1 (ou similaire) en plein cœur des petits ports (sous réserve de disponibilité).
- Pension complète du dîner du jour 1 au petit déjeuner du dernier jour (3 repas à l'extérieur)
- Boissons incluses aux repas : ¼ de Vin blanc ou ¼ de vin rouge, eau minérale en carafe et café ou thé (uniquement pour les déjeuners)
- Des visites commentées à Sibenik et Zadar avec des guides locaux francophones (avec écouteurs)
- Les entrées : la cathédrale St Jacques à Sibenik, le musée du verre antique à Zadar
- Opatijia, la station balnéaire de la Belle Epoque
- **Krk, et ses remparts vénitiens**
- Rab et son vieux centre-ville dominé par 4 clochers
- Le charme certain de la vieille ville de Cres
- Mali Losinj, perle du golfe de Kvarner et les dauphins !
- **Zlarin**, petit joyau de l'archipel de Sibenik
- **Zadar, et ses trésors archéologiques et historiques**
- La magnifique navigation à travers **l'archipel des îles Kornati**, classées au Patrimoine de l'Unesco
- **Le parc national de Krka**, une pure merveille de la nature !
- **Sibenik**, à la beauté unique, inscrite au Patrimoine Mondial de l'Unesco !
- Conférences à bord présentées par votre accompagnateur francophone.
- L'accès à la baignade depuis la plateforme du yacht dans des criques aux eaux turquoise
- Une ambiance conviviale et un équipage attentif…

VOYAGES GALLIA

Voyages de groupe sur mesure !

VOTRE ITINERAIRE

JOUR 1 PARIS ✈ ZAGREB / OPATIJIA

JOUR 2 OPATIJIA/ KRK / RAB

JOUR 3 RAB / CRES

JOUR 4 CRES / MALI LOSINJ

JOUR 5 MALI LOSINJ / ZADAR

JOUR 6 ZADAR / KORNATI / SIBENIK

JOUR 7 SIBENIK / PARC DE KRKA / TROGIR

JOUR 8 TROGIR / SPLIT ✈ PARIS

VOTRE PROGRAMME

JOUR 1 : PARIS ✈ ZAGREB/OPATIJIA

Rendez-vous à l'aéroport de **Paris / Roissy CDG** pour les traditionnelles formalités d'enregistrement assistées par nos soins.

14h10 : Vol direct à destination de **Zagreb** sur ligne régulière **Air France.**

16h05 : Arrivée, accueil par votre guide-accompagnateur francophone et transfert au port d'Opatija (env. 190 km)

Embarquement à bord de votre yacht. Accueil. Installation. Vos bagages seront livrés directement du quai dans vos cabines.

Opatija se situe au fond de la baie de Kvaner, toute proche de Trieste et en face de Venise. Opatija est née à partir de la construction de la Villa Angiolina par un influent homme d'affaires en 1844, puis avec le développement d'une station climatique et balnéaire de renommée internationale impulsée par la construction du chemin de fer, qui la reliait à Venise dès 1873, Opatija est la plus ancienne sttaion balnéaire de la Croatie. Elle fut convoitée par les rois, aristocrates, artistes de l'époque, et l'une des résidences de la noblesse de l'empire austro-hongrois grâce à son climat méditerranée

Nos conseils
Après le dîner, vous apprécierez de vous promener dans Opatija, berceau du tourisme croate qui a su conserver son caractère unique avec ses bâtiments de la Belle Epoque, anciennes villas luxueuses, ses nombreux établissements de cure de santé…

Dîner à bord. Escale de nuit à Opatija* (ou Rijeka si mauvaises conditions météorologiques)

JOUR 2 OPATIJA/ KRK / RAB

Petit déjeuner à bord.

Quittant Rab, vous rejoindrez **Krk** à environ 4h30/ 5h de navigation.

Surnommée « l'île d'Or », Krk est la deuxième plus grande île de la Croatie (derrière Cres) située dans la baie de Kvarner, Krk s'étend sur 405km² face à Crikvenica et à une quinzaine de kilomètre de Rijeka. Nommée aussi Veglia ou Vegl, l'île culmine à 568m (Obzova) et est l'île la plus visitée de Croatie.

Déjeuner à bord

Le Plus Voyages Gallia : LA VIEILLE VILLE DE KRK

Tout en vous promenant en toute liberté, vous verrez entre autres les remparts vénitiens datant 15ème siècle. Vous pénètrerez par l'une des 4 portes, et vous découvrirez un patrimoine architectural parfaitement conservé : la cathédrale, la Tour de Gar de Straza, la Vela Placa, le château des Frankopan (famille noble à qui Venise avait confié la gestion de l'île au

> ***Nos conseils***
> *L'île de KRK est l'île représentative de la culture nationale et du patrimoine de la Croatie. Vous prendrez plaisir à déambuler à travers ses ruelles étroites et pavées, vous passerez d'une placette à une autre, un pur plaisir !*

Durant votre après-midi, vous naviguerez jusqu'à **Rab** (environ 3h30 de navigation)

*L'île de Rab est située dans la partie nord de la mer Adriatique, et appartient à l'archipel des îles de **la baie de Kvarner**, avec les îles de Krk, Cres et Losinj. L'île de Rab a approximativement 9000 habitants, trouvant leurs ressources dans l'agriculture, la pêche et le tourisme. Sur l'île se trouve la petite ville Rab et aussi sept autres villages : Barbat, Banjol, Palit, Kampor, Mundanije, Supetarska Draga et Lopar.*

Dîner au restaurant – nuit à Rab

JOUR 3 : RAB / CRES

Petit déjeuner à bord

Durant votre matinée, avant de reprendre la navigation vous aurez le loisir de vous promener dans la jolie bourgade de Rab.

Le Plus Voyages Gallia : TOUTES LES SPLENDEURS DE RAB

Avant le dîner, à votre rythme, vous découvrirez la ville médiévale de Rab avec ses remparts et son centre-ville doté de quatre clochers. Vous y verrez les ruelles d'époque, la rue moyenne, le port, la place de la Liberté ou encore la Place Municipium… et la baignade pour ceux qui le souhaitent.

> ***Nos conseils***
> *L'île de Rab est la vraie carte postale avec ses jolis plages et ses villages en pierre. Vous ne pourrez qu'être sous le charme de cette belle bourgade. Une des rares îles à avoir des plages de sable !*

Déjeuner à bord et navigation vers **Cres** (env.7h de navigation)

Les îles de Cres et de Losinj formaient autrefois une seule et même île. Mais pour des raisons commerciales, elles ont été séparées par un canal creusé à Osor par les romains. Après la végétation luxuriante de la riviera d'Opatija, le contraste est total. La campagne de Cres est rocailleuse, faite de bosquets de chênes verts, genêts, murs en pierres sèches, pinèdes.

Le Plus Voyages Gallia : TOUT LE CHARME DE CRES

Durant votre après-midi, vous aurez le loisir de vous promener dans la vieille ville encore préservée, aux ruelles enchevêtrées, aux belles maisons d'allure vénitienne, la tour d'Horloge, la loggia renaissance et le petit port entouré de façades colorées.
Vous terminerez la **visite d'une coopérative d'huile d'olives suivie d'une dégustation.**

> ***Nos conseils***
> *Vous aimerez vous promener dans la vieille ville de Cres qui ne manque pas de charme !*

Dîner à bord. Escale de nuit à Cres.

JOUR 4 : CRES / MALI LOSINJ

Petit déjeuner à bord

Ce matin, vous naviguerez ensuite jusqu'à **Mali Losinj** (env.3h), le paradis des dauphins que vous ne manquerez pas d'apercevoir depuis votre yacht (si vous êtes chanceux). Préparez vos appareils photos !

Losinj est une îles des îles croates du golfe du Kvarner, entre l'Istrie et la Dalmatie. Cette île est réputée pour être l'une des îles préférées des dauphins de l'Adriatique, véritables stars de cette petite île. La capitale de l'île qui porte le même nom, aligne de pimpante façades colorées autour d'une rade remarquablement protégée. Mali Lošinj est une destination prisée. Les vieilles résidences d'été des familles de l'Empire austro-hongrois témoignent de l'importance de ce spot aristocrate. En 1996, l'île a fait rêver tous les archéologues et les chercheurs de trésors subaquatiques. On a parlé de Mali Lošinj dans le monde entier car, au large de ses côtes, un plongeur belge a vu des parties de l'Apoksyomenos. Formidable découverte, ce bel athlète grec dormait, enfoui dans le sable marin depuis deux mille ans au moins. Il a pu être remonté à terre et, une fois reconstitué, il est devenu la fierté d'un musée créé juste pour lui.

Le Plus Voyages Gallia : TOUTE LA BEAUTE DE MALI LOSINJ

Dès votre arrivée, vous ferez une agréable promenade à travers les ruelles piétonnes, vous verrez entre autres : **l'église paroissiale**, perchée au-dessus du port, puis la surprenante **fontaine aux dauphins**… ou profiterez des joies de la baignade dans l'une des merveilleuses criques .

Dîner au restaurant – escale de nuit à Mali Losinj

JOUR 5 : MALI LOSINJ / ZADAR

Petit déjeuner à bord. Navigation jusqu'à **Zadar** (environ 6h de navigation) la « porte de la Terre ferme ». *Zadar est à elle seule un monument protégé par ses murailles, une véritable collection de trésors archéologiques et historiques datant de l'Antiquité, du Moyen Age, de la Renaissance…. sans oublier l'œuvre contemporaine tel que « l'orgue marin ».*

A votre approche de Zadar vous aurez un magnifique point de vue sur la cité. **Déjeuner à bord**

Le Plus Voyages Gallia : ZADAR ET SES CURIOSITES

En compagnie de votre guide francophone, que vous découvrirez la vieille ville, aux petites ruelles, jolies églises et ruines archéologiques… un bijou d'architecture. Vous passerez par la cathédrale Sainte Anastasie, les églises Saint Donat, Saint Siméon et Sainte Marie, le forum romain et la porte de la Terre ferme. Une balade en bord de mer, vous fera découvrir **la « Salutation au soleil » et l'Orgue marin »,** deux joyaux beaucoup plus modernes.

L'Orgue marin est une des fiertés de Zadar et est mondialement connu. C'est une combinaison unique d'architecture et de musique. Il est situé près d'une autre installation, le Salut au Soleil. Les sons sont produits grâce au ressac de la mer, selon l'intensité des vagues et des marées qui entrent et ressortent.

Autre curiosité, non loin de l'orgue, vous verrez le Salut du Soleil construit par l'architecte Nikola Basic. C'est un lien symbolique avec la nature de la région.Il s'agit d'un revêtement de verre d'un diamètre d'environ 22 mètres. Pour le protéger, un ensemble de panneaux solaires. Les lumières et les bruits de la nuit interagissent avec les organes de la mer et le mouvement des vagues à quelques mètres. L'électricité est produite par l'éclairage des panneaux solaires pendant la nuit. Vous visiterez le **Musée du verre antique** (entrée incluse). Unique en son genre, non seulement en Croatie mais dans le monde entier. Vous pourrez y admirer une collection d'environ 2000 objets en verre datant de l'Antiquité, du Ier siècle avant J.C jusqu'au IVème siècle après J.C.

A la suite de cette passionnante visite, vous disposez de temps libre pour flâner dans les petites ruelles.

Nos conseils

La visite de Zadar vous comblera. Vous aimerez déambuler dans les ruelles piétonnes de la vieille ville. Ne manquez surtout pas en fin d'après-midi, d'aller sur le front de mer quand le soleil se couche sur les îles, c'est tout simplement magique ! Profitez du concert de l'orgue marin et des lumières de la Salutation au Soleil !

Dîner à bord. Escale de nuit à Zadar

JOUR 6 : ZADAR / KORNATI / SIBENIK

Petit déjeuner à bord

Durant votre matinée, avant de rejoindre Sibenik vous naviguerez en longeant la côte de l'île d'Ugljan et passant sous le pont qui relie Ugljan et Pasman , d'une beauté exceptionnelle.

Le Plus Voyages Gallia : NAVIGATION A TRAVERS L'ARCHIPEL DES ÎLES KORNATI :

Vous reprendrez la navigation à travers l'archipel des **îles Kornati**, les plus sauvages de la Croatie. L'archipel regroupe 150 îles désertes, dont 89 font partie du Parc National, qui s'étendent sur 300 km² aux abords de Sibenik et de Zadar. Classées au Patrimoine mondial de l'Unesco, elles sont un chapelet d'îles dispersées au large de la Dalmatie du Nord.

Déjeuner à bord de votre yacht et continuation pour **Sibenik (env.1h30)**

Dès votre arrivée, en compagnie de votre guide local, vous visiterez cette charmante ville.

Le Plus Voyages Gallia : TOUTES LES SPLENDEURS DE SIBENIK
Votre guide local francophone vous accueillera sur le quai et c'est à pied que vous découvrirez Sibénik. Fondée au Xème siècle au bord d'une baie profonde, elle fut sur une courte période la capitale du Royaume Croate. Vous découvrirez le centre historique de la ville, aux ruelles tortueuses et la forteresse Sainte Michel qui la domine, sont ses principales attractions. Son vrai trésor culturel est la **cathédrale St Jacques** (entrée incluse). Elle fut construite entre 1431 et 1535 par des artisans italiens et dalmates, en styles gothique et renaissance. Sa beauté unique et son harmonie lui valent d'être inscrite sur la liste du Patrimoine Culturel Mondial de l'Unesco. Vous terminerez par du temps libre dans les vieilles ruelles de la charmante ville.

Nos conseils
Ville charmante que vous apprécierez.
Les plus courageux iront jusqu'à la forteresse Sainte Anne où vous aurez une vue panoramique sur la ville.
N'hésitez pas à ressortir après le dîner, et flâner dans les ruelles pittoresques

Dîner au restaurant et nuit à bord. Escale de nuit à Sibenik

JOUR 7 : SIBENIK / LE PARC DE KRKA / TROGIR

Petit déjeuner à bord

Votre yacht lèvera l'ancre pour une navigation jusqu'à **Skradin** (env. 1h30 de navigation)

Située à environ 2h de navigation, **Skradin** est une ville romantique méditerranéenne avec des rues étroites, des passages, des arcs et des escaliers, nichée à l'entrée du **parc national de Krka**. Ce parc a été créé en 1985 pour protéger les cascades et la faune et la flore qui y habitent.

Dès votre arrivée, vous emprunterez un autre bateau pour rejoindre le Parc (environ 30 min de navigation)

Le Plus Voyages Gallia : LE PARC DE KRKA (prononcer « keurka »), **UNE PURE MERVEILLE DE LA NATURE !** (environ 2h)

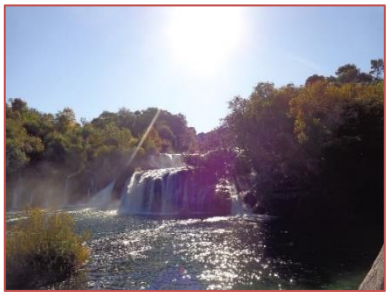

Ce parc révèle tout le charme naturel du pays. En compagnie de votre animateur, vous découvrirez ce magnifique Parc National de 109 km² qui englobe une partie de la rivière KRKA, le lac Visocko, mais aussi une multitude de cascades, dont les **chutes de Skradin** qui se déversent dans un cadre de toute beauté ! Vous vous promènerez en toute quiétude au cœur de la flore et de la faune environnantes.

A la sortie du site, vous pourrez voir le **petit musée ethnographique**, vous y verrez un moulin à eau en fonctionnement… des métiers à tisser… mais aussi quelques boutiques de souvenirs, café et restaurant.

Nos conseils
Vous devrez emprunter un sentier long de 3km environ, bien balisé et aménagé de pontons, passerelles et magnifiques points de vue sur les spectaculaires chutes d'eau.
A ce jour, la baignade est interdite afin de préserver ce magnifique environnement.
Au calme, vous apprécierez cette belle promenade au cœur de la nature.

Durant le déjeuner, nous naviguerons jusqu'à **Trogir** (environ 5h de navigation)

Le Plus Voyages Gallia La Cordée : LA MAGNIFIQUE VILLE DE TROGIR

En toute liberté que vous découvrirez Trogir. Entouré de murailles, le centre historique regroupe un château et des tours préservées, ainsi que différents palais et demeures particulières datant des périodes romane, gothique, renaissance et baroque. Vous pourrez voir la **cathédrale Saint Laurent (entrée payante)**, elle date du XIIe siècle, l'une des plus belles cathédrales de la Croatie, avec celle de Sibenik. Vous pourrez entre autres admirer : le portail principal, un chef d'œuvre de l'art roman croate.

Nos conseils
Vous prendrez plaisir à déambuler en toute liberté dans la belle ville médiévale de Trogir. Allez à la Forteresse de Kamerlengo, de ses remparts, vous aurez une vue panoramique sur la ville (entrée payante)

Dîner et nuit à bord. Escale de nuit à Trogir.

JOUR 8 : TROGIR / SPLIT ✈ PARIS

Petit déjeuner à bord Dernière matinée de navigation vers Split (environ 2h.) où vous débarquerez dans la matinée.

Transfert à l'aéroport de **Split** (environ 30 km). **Déjeuner libre à l'aéroport.**
Vous trouverez un restaurant au premier étage avant de passer en zone sous douane.
Auquel cas, une fois les formalités effectuées, vous trouverez une boutique hors taxe et deux petits bars où vous pourrez acheter des sandwichs et boissons. Déjeuner libre
Votre accompagnateur vous assistera pour les formalités d'enregistrement formalités d'enregistrement et embarquement sur le vol direct à destination de **Paris**, sur la ligne régulière de Croatia Airlines, la compagnie nationale.

Attention : des impératifs de navigation liés aux conditions météorologiques peuvent perturber les itinéraires, dans ce cas, le Commandant s'efforcera de trouver la solution la mieux adaptée aux attentes de ses passagers.
NB : Pour des raisons de sécurité de navigation le capitaine du bateau est le seul juge pour modifier l'itinéraire de la croisière.
Selon les dates, la croisière peut également s'effectuer en sens inverse.
Le temps de navigation est donné à titre indicatif et peut subir des variations

Fin de nos services

VOTRE BATEAU : LE GRADINA I – 3* (ou similaire)

De confort 3*, le Gradina I est un yacht confortable.
Construit en 1973 et rénové en 2015.
La taille et la souplesse de manœuvre du Gradina I lui permettent de jeter l'ancre dans des petits ports et des criques propices à la baignade.
La conception soignée de ce navire offre un maximum d'espace aux passagers.

Informations techniques :

- Longueur - 38.7 mètres
- Largeur - 7.6 mètres
- Nombre de cabines – 19 cabines au total
- 6 cabines doubles avec hublots sur le pont principal (dimension 10m², cabine 1 et 2 - 8m²) et 12 cabines avec fenêtre et porte fenêtre (dimension 10m², cab 7 et 8 : 12m²)
- La capacité de passagers est de 36 passagers et de 7 membres d'équipage
- Ponts : 4 ponts (principal, supérieur, restaurant et soleil). Le bar-salon propose une petite gamme de boissons alcoolisées et non alcoolisées, à régler sur place et en fin de croisière et en espèces uniquement (Euros)

Service à bord :

- Restaurant
- A l'arrière du restaurant un petit salon
- Solarium avec chaises longues
- Wi-Fi (à voir sur place)

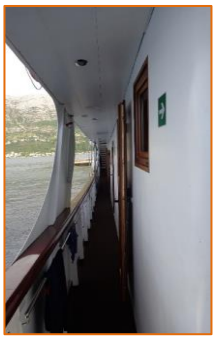
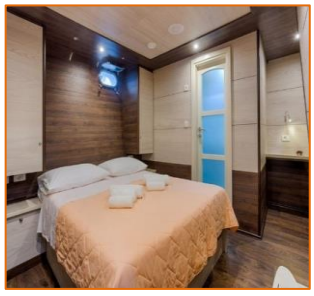

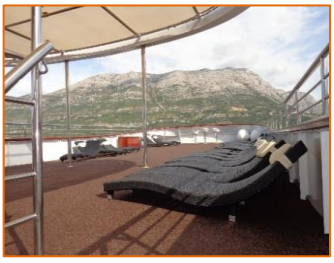

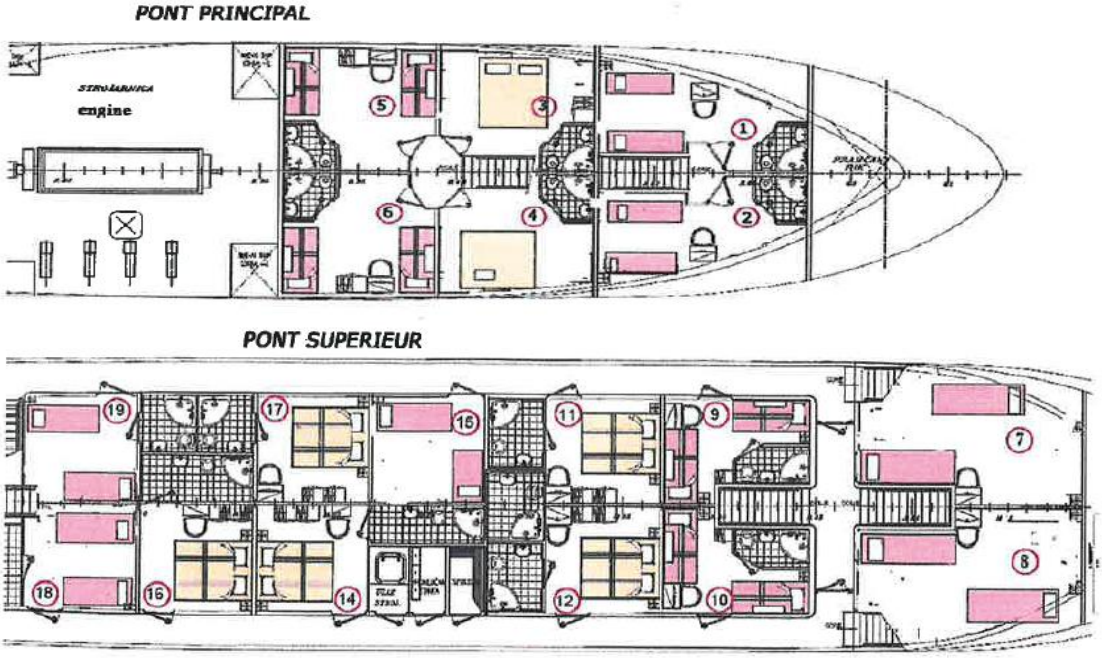

PRIX & CONDITIONS 2024

A BORD DU GRADINA I *** (ou similaire) - BASE PONT PRINCIPAL

Prix par personne *	Avec transport par avion au départ de PARIS		Sup. Single
	Pont Principal	Supplément Pont Supérieur	
	1790€/pp	+190€/pers	690 €

**ces prix sont établis selon les données économiques connues en Février 2023 et sont susceptibles d'être révisés en cas de hausse du carburant et des taxes aériennes jusqu'à l'émission des billets.*

ÉCHÉANCIER DE RÈGLEMENT

- 1er ACOMPTE : 30% à l'inscription - SOLDE A RÈGLER à 45 jours avant le départ.

LE PRIX COMPREND

- L'accueil et l'assistance à l'aéroport de Paris le jour du départ.
- **Les vols réguliers directs Air France** (aller) Paris/Zagreb // Split / Paris (croatia Airlines au retour)
- Les taxes aéroport (63,53 € à ce jour) révisables
- Le transfert aéroport -bateau A/R
- Les taxes portuaires (50 €/pers à ce jour) révisables
- Le port des bagages du quai au bateau (et inversement)
- Hébergement à bord du Yacht 3* Gradina I (ou similaire) en cabine double, pont principal
- Le verre de bienvenue à bord
- **Pension complète** à bord (dont 3 repas à l'extérieur) du dîner du jour 1 au petit déjeuner du dernier jour
- Boissons incluses aux repas : au déjeuner : ¼ de vin (Blanc ou rouge), eau minérale en carafe, café ou thé (uniquement pour les déjeuners)
- La visite du Parc de Krka
- Des guides locaux francophones à Sibénik et Zadar (visite avec écouteurs)
- A Cres : dégustation d'huile d'olive à la coopérative
- Conférences à bord présentées par votre accompagnateur francophone
- **L'assistance maladie-rapatriement & responsabilité civile**

LE PRIX NE COMPREND PAS

- **L'assurance complémentaire Multirisques : +85€ par personne**
- Les pourboires au personnel du bord (70€/pers) à remettre à bord ainsi qu'à votre accompagnateur et aux guides des excursions pour Sibénik et Zadar
- Les dépenses personnelles
- Les boissons (autres que celles mentionnées dans le forfait)

CONDITIONS D'ANNULATION

- Plus de 120 jours avant le départ : 120 € de frais de dossier non remboursables par personne.
- Entre 120 à 51 jours avant le départ : 50 % du montant du voyage
- Entre 50 et 30 jours avant le départ : 60 % du montant du voyage
- Entre 29 et 15 jours avant le départ : 85 % du montant du voyage
- Moins de 14 jours avant le départ : 100 % du montant du voyage

FORMALITES

Pour les Ressortissants Français : Pièce d'identité ou passeport en cours de validité obligatoire.
ATTENTION : Les cartes nationales d'identité délivrées à des majeurs entre le 1er janvier 2004 et le 31 décembre 2013 sont encore valables 5 ans après la date de fin de validité indiquée au verso. Toutefois, aucune modification matérielle de la carte plastifiée n'en atteste. A noter que les cartes nationales d'identité délivrées aux mineurs conservent une validité limitée à 10 ans, quelle que soit la date de délivrance.

En conséquence, de façon à éviter tout désagrément pendant votre voyage, il est fortement recommandé de privilégier l'utilisation d'un passeport valide à celle d'une carte nationale d'identité portant une date de fin de validité dépassée, même si elle est considérée par les autorités françaises comme étant toujours en cours de validité.

Si vous voyagez uniquement avec votre carte nationale d'identité, vous pouvez télécharger et imprimer la notice multilingue expliquant ces nouvelles règles à l'adresse suivante : http://media.interieur.gouv.fr/interieur/cni-15ans/document-a-telecharger-croatie.pdf

Cependant cette notice n'est pas acceptée de manière systématique**. La détention d'un passeport reste recommandée.**

Les autres nationalités, merci de contacter l' Ambassade de Croatie à Paris

CONSEILS PRATIQUES

TRANSPORT AÉRIEN

Vols réguliers CROATIA AIRLINES ET AIR FRANCE.
Temps de vol : SPLIT /PARIS ET PARIS / ZAGREB : environ 2h

FORMALITES

Pour les Ressortissants Français : Pièce d'identité ou passeport en cours de validité obligatoire.
ATTENTION : Les cartes nationales d'identité délivrées à des majeurs entre le 1er janvier 2004 et le 31 décembre 2013 sont encore valables 5 ans après la date de fin de validité indiquée au verso. Toutefois, aucune modification matérielle de la carte plastifiée n'en atteste. A noter que les cartes nationales d'identité délivrées aux mineurs conservent une validité limitée à 10 ans, quelle que soit la date de délivrance.
En conséquence, de façon à éviter tout désagrément pendant votre voyage, il est fortement recommandé de privilégier l'utilisation d'un passeport valide à celle d'une carte nationale d'identité portant une date de fin de validité dépassée, même si elle est considérée par les autorités françaises comme étant toujours en cours de validité.

Si vous voyagez uniquement avec votre carte nationale d'identité, vous pouvez télécharger et imprimer la notice multilingue expliquant ces nouvelles règles à l'adresse suivante : http://media.interieur.gouv.fr/interieur/cni-15ans/document-a-telecharger-croatie.pdf

Cependant cette notice n'est pas acceptée de manière systématique**. La détention d'un passeport reste recommandée.**

Les autres nationalités, merci de contacter l' Ambassade de Croatie à Paris

Nous vous conseillons de vous munir de la photocopie de votre pièce d'identité ou de votre passeport, ainsi que de celle de votre accompagnant et de les garder isolées du reste des autres

documents. Elles peuvent vous être très utiles en cas de perte de votre pièce d'identité ou de votre passeport.

BAGAGES

En soute : 1 seul bagage d'un poids maximal de 23 kg par personne (dimension totale : 158 cm max)
En Cabine : 1 seul bagage à main de 8 kg par personne (dimension totale : 115 cm)

GASTRONOMIE

Durant votre séjour, vous aurez l'occasion de manger de la viande (agneaux, porcs…). Elle peut être mangée grillée, mais elle est également souvent panée. La svinjetina est la viande de porc grillée ou rôtie. Les Croates mangent généralement leur viande très cuite.
Mais aussi de la charcuterie, sans oublier le poisson : calamars sous toutes ses formes (grillés, frits, farcis…), les fruits de mer…crevettes…

TELEPHONE / COURRIER

Vous trouverez des bureaux de poste ou magasins de souvenirs dans tous les petits villages.
Pour téléphoner en France : vous devrez faire le 00 33 + le numéro de téléphone sans le 0.
Ne pas oublier de mettre son téléphone en mode "avion" et de désactiver l'acquisition des données mobiles (internet…). En procédant de cette façon, aucun risque de mauvaise surprise en découvrant une facture exorbitante à votre retour !
Pensez à consulter votre opérateur pour connaître le coût des communications depuis votre portable.

DÉCALAGE HORAIRE : Il n'y a pas de décalage horaire avec la Croatie

MONNAIE : la monnaie locale est l'Euro (€)

CLIMAT

La période la plus agréable se situe entre **mai et septembre**. les températures oscillent entre 15 et 25° ,28° degrés.

A METTRE DANS LA VALISE

Des **vêtements légers en coton,** pantacourt, tee shirt, short, casquettes… sans oublier des chaussures aquatiques car il n'y a que des plages de galets ou de pierres, le **maillot de bain et la serviette de bain**. Seules les serviettes de toilette sont fournies à bord.
Prévoyez aussi **une veste** qui vous servira d'imperméable en cas de pluie, cela peut arriver et une petite laine pour les soirées.

A bord, la tenue est simple, pour la soirée du Commandant, on va privilégier une tenue chic mais décontracté.
Des **chaussures confortables** sont recommandées car toutes les visites se font à pied.
Pensez à faire une trousse de pharmacie avec pansements, désinfectants, anti diurétique, anti-moustiques… demander conseils à votre pharmacien.
Attention, **prévoyez un sac plutôt qu'une valise** que vous pourrez ranger dans le tiroir sous votre lit.

SANTÉ

Il n'y a pas de vaccin obligatoire pour entrer en Croatie, cependant il est conseillé d'avoir les vaccinations à jour : **Polio,** Tétanos…
ATTENTION : pensez à prendre avec vous vos ordonnances et à prévoir plus de médicaments sans oublier de prendre la notice et les boîtes d'emballage (en cas de contrôle à l'aéroport)

Avant votre départ, vous devez demander la Carte européenne d'assurance maladie (CEAM) auprès de votre organisme d'assurance maladie.
Cette carte vous garantira un accès direct aux prestataires de soins établis en Croatie, sans démarche préalable auprès de l'organisme croate localement compétent. Les prestations seront servies dans les mêmes conditions que celles prévues pour les assurés croates.
En pratique, vous ferez l'avance des frais et présenterez à votre caisse française d'assurance maladie les factures acquittées. La caisse demandera à l'institution croate le montant qui aurait été pris en charge si vous aviez présenté votre CEAM lorsque vous avez reçu des soins durant votre séjour. Votre caisse maladie vous remboursera le montant qui lui aura été communiqué par l'institution croate.

ÉLECTRICITÉ

Vous n'aurez pas besoin d'adaptateur, les prises de courant dans votre cabine sont aux normes françaises.

QUE RAPPORTER ?

Vous trouverez des petits marchés locaux où vous trouverez de la lavande sous toutes ses formes mais aussi de la broderie, le rajika, l'alcool de fruit populaire en Croatie, de l'huile d'olive… mais aussi de belles boutiques d'artisanat.

POURBOIRES – GRATIFICATIONS

La veille de débarquer, vous aurez 2 enveloppes de déposer dans votre cabine : 1 pour votre accompagnateur et l'autre pour les membres de l'équipage. Il est d'usage de donner 70€ par personne pour toute la durée de la croisière (pour les 7 membres d'équipage) . Les pourboires pour l'accompagnateur et les guides locaux sont à votre libre appréciation.