VOYAGES GALLIA

Voyages de groupe sur mesure !

MERVEILLES TURQUES

DU LUNDI 27 SEPTEMBRE au MERCREDI 06 OCTOBRE 2027

10 jours / 09 nuits



AVF VERSAILLES



La Turquie, carrefour entre l'Orient et l'Occident, est un pays riche en histoire et en culture. Istanbul, ancienne capitale impériale, séduit par ses monuments emblématiques comme Sainte-Sophie et la Mosquée Bleue, mêlant tradition et modernité. La Cappadoce, avec ses paysages lunaires et ses cheminées de fées, est un véritable chef-d'œuvre naturel, où les montgolfières offrent une vue imprenable sur les formations rocheuses. Un voyage en Turquie, c'est une immersion dans un monde fascinant et diversifié.

LES + DU CIRCUIT

- **Vols Turkish Airlines**
- Pension-complète selon programme
- **Visite de la célèbre et majestueuse Mosquée Bleue.**
- Visite guidée d'Istanbul.
- **Visite du palais de Topkapi, joyau de l'Empire ottoman.**
- Balade au marché des épices.
- **Visite de Pamukkale, connu sous le nom du « Château de coton »**
- **Visite d'Ephèse**, fameux site archéologique, joyau de l'antiquité, **classée au patrimoine mondial de l'humanité et protégée par l'UNESCO.**
- **Un spectacle de Derviche tourneur**
- **3 nuits en Cappadoce** avec les découvertes du caravansérail de Sultanhan, les vallées de Zelve et de Pasabag, le village d'Avanos, Göreme avec ses églises rupestres, les villagesss de Uchisar, Mustafa Pacha, l'ancienne Sinassos, d'Ibrahim Pasa, le Monastère de Keşlik, la vallée de Soganli
- **Une dégustation de vin Kocabag de Cappadoce**

LES + VOYAGES GALLIA

- **Créateur de Voyage depuis 1960**
- Nos experts Voyages Gallia ont été sélectionnés pour leur connaissance et leur envie de vous faire partager leurs plus belles expériences de voyages.
- Une réunion d'information pré-départ
- Un carnet de voyage par couple avec guide
- L'assistance de notre représentant le jour de départ à l'aéroport de France.
- Assistance 24h/24 et 7j/7 durant votre voyage

VOTRE ITINÉRAIRE

JOUR 1 : PARIS ✈ ISTANBUL

JOUR 2 : ISTANBUL

JOUR 3 : ISTANBUL / BURSA (156km – 2h30)

JOUR 4 : BURSA / ÉPHÈSE / KUSADASI (385km -4h15)

JOUR 5 : KUSADASI / PAMUKKALE (193 km- 2h00)

JOUR 6 : PAMUKKALE / BEYSEHIR / KONYA (430km / 5h35)

JOUR 7 : KONYA / CAPPADOCE – NEVSEHIR – VALLÉES DE ZELVE & PASABAG (265 km – 3h)

JOUR 8 : CAPPADOCE - GÖREME – UCHISAR - DÉGUSTATION DE VINS (70 km)

JOUR 9 : CAPPADOCE - MONASTÈRE KESLIK - VALLÉE SOGANLI - IBRAHIM PASA (70 km)

JOUR 10 : CAPPADOCE ✈ ISTANBUL ✈ PARIS

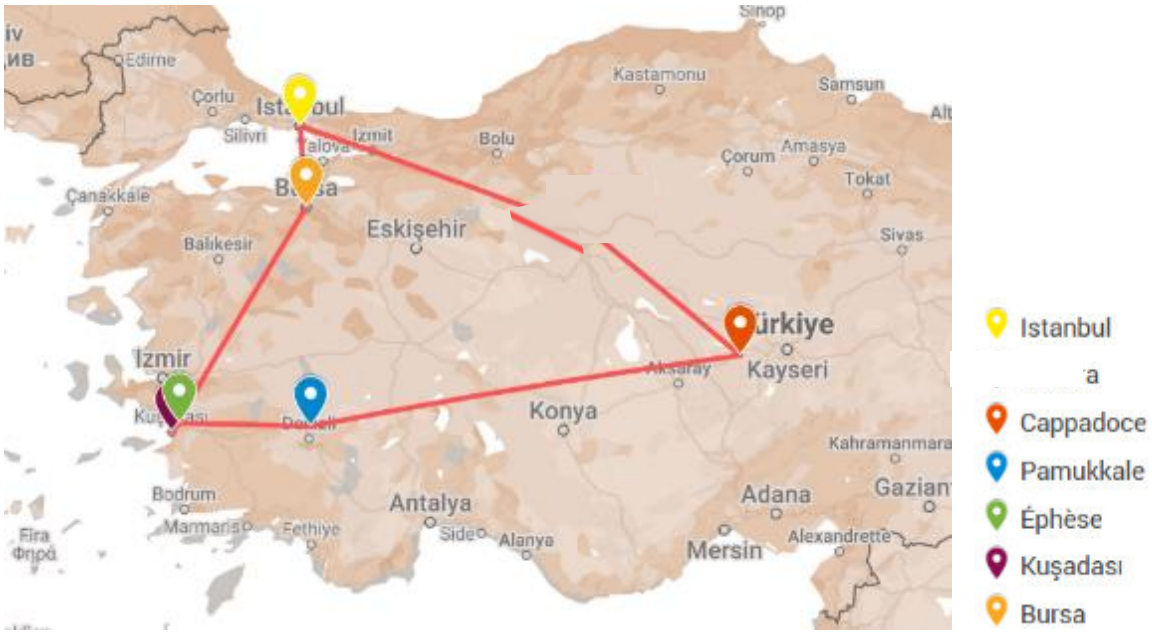

VOTRE PROGRAMME

JOUR 1 : LUNDI 27 SEPTEMBRE 2027 * PARIS ✈ ISTANBUL

Rendez-vous des participants à l'aéroport de **Paris Roissy Charles de Gaulle,** munis de leur pièce d'identité au comptoir d'enregistrement de la compagnie aérienne.

Accueil et assistance de notre représentant Voyages Gallia pour votre enregistrement.

11h40 - Décollage à bord de votre vol direct Turkish Airlines TK 1822, en classe économique.

16h10 - Arrivée à l'aéroport d'Istanbul. **Accueil par votre accompagnateur francophone.**
Les horaires des vols donnés peuvent être modifiés par la compagnie.

Transfert jusqu'à votre hôtel.

Dîner et nuit à l'hôtel.



JOUR 2 : MARDI 28 SEPTEMBRE * ISTANBUL

Petit déjeuner à l'hôtel.

Départ avec votre guide à la découverte d'Istanbul byzantin et ottoman.

Depuis l'ancien hippodrome romain, nous partirons vers les plus beaux monuments. **La Mosquée Bleue** est impressionnante, de l'extérieur déjà, avec ses six minarets, et aussi à l'intérieur avec sa décoration de faïences d'Iznik.
Visite de la Galerie de la Sainte Sophie, l'ancienne église chrétienne de Constantinople, joyau de l'architecture byzantine construite au VIe siècle, devenue mosquée au XVe siècle, puis musée depuis 1934 et mosquée de nouveau en 2020.
Ensuite **visite du Marché aux Epices** appelé aussi Bazar égyptien, avec ses parfums d'Orient.

Déjeuner en cours de visite.

Après le déjeuner, embarquement pour une **croisière sur le Bosphore**, entre Europe et Asie, Orient et Occident à la découverte des palais et mosquées ottomans du XIXe siècle et des yalis, résidences qui bordent les côtes européennes et asiatiques.

Cette journée se terminera par la **visite du fameux Grand Bazar**, pour un parcours authentique à la découverte de l'effervescence de ce quartier ancestral et bouillonnant., avec ses milliers de boutiques et commerces. Vous disposerez ensuite de temps libre pour flâner dans le bazar.

Retour à l'hôtel.
Dîner et nuit à l'hôtel.



JOUR 3 : MERCREDI 29 SEPTEMBRE * ISTANBUL/ BURSA (160 km-2h30)

Petit déjeuner à l'hôtel.

Après le petit déjeuner, **visite du Palais de Topkapi** dit le Sérail des Sultans. Ancienne résidence des sultans Ottomans. Transformée en musée sous la République, est devenu un des musées les plus fréquentés au monde. Edifice grandiose construit sur quatre siècles où sont conservées, outre les reliques de l'Islam, des collections d'armes, d'horloges, de porcelaine asiatique ainsi que les pièces du fameux trésor de Topkapi. Visite du palais avec les salles d'exposition, les cours, jardins, terrasses et avec son Harem, résidence privée du sultan et de sa famille.

Déjeuner dans un restaurant local.

Route pour la ville de Bursa. Première capitale des Ottomans, ville très vivante et moderne aujourd'hui, on trouve au centre de Bursa un vieux bazar, des caravansérails, des Hans et les mosquées ottomanes. **Visite d'Ulu Camii, la Grande Mosquée de Bursa** qui avec ses vingt dômes et deux minarets est considérée comme l'un des meilleurs exemples des débuts de l'architecture ottomane. Continuation avec la **visite du Koza Han, ancien centre du commerce de la soie** bâtie au XVème siècle. Aujourd'hui encore, les échoppes vendant des étoffes précieuses sont nombreuses alors que la charmante cour intérieure abrite l'une des plus petites mosquées de la ville.

Transfert à votre hôtel.
Arrivée et installation à l'hôtel.
Dîner et nuit à l'hôtel.

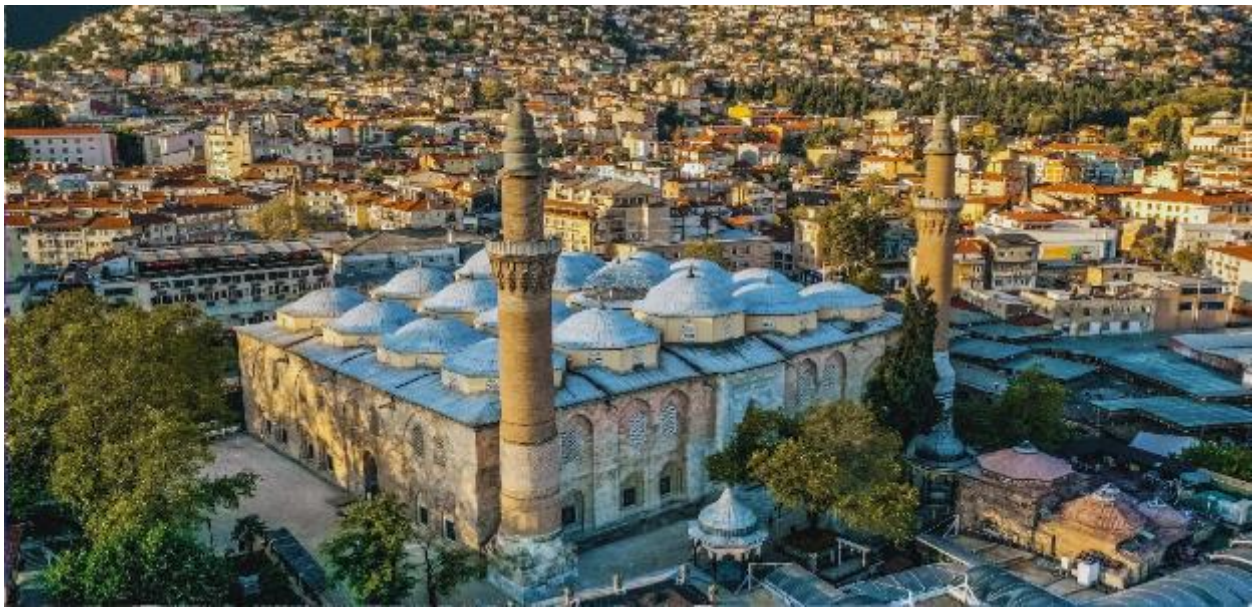

JOUR 4 : JEUDI 30 SEPTEMBRE *
BURSA / EPHESE (385km -4h15) / KUSADASI (20km – 25mn)

Petit déjeuner à l'hôtel.

Après le petit déjeuner, **départ pour Ephèse** (Selçuk) fameux site archéologique, joyau de l'antiquité, **classée au patrimoine mondial de l'humanité et protégée par l'UNESCO.** Ville sainte d'Artémis, imprégnée du culte orientaliste, cité ionienne qui fut l'une des premières à recevoir la révélation apostolique avec Saint Paul. L'apôtre Saint Jean y fut inhumé et la Sainte Vierge y mourut.
Très bien préservée, comme ville antique dès l'entrée, on s'immerge dans la vie de l'époque.
Ephèse qui est un des temps forts d'un voyage en Turquie, au-delà de son faste de l'époque romaine, fait revivre son passé opulent.
Déjeuner en cours de visite.
On passe par le **magnifique petit odéon de 1500 places**, puis par la **fontaine de Trajan, le temple d'Hadrien**. Après être passés par les latrines publiques, les thermes romains et la maison close, on découvre entre colonnes, temples et bas-reliefs, la rue de marbre qui nous mène directement à la **bibliothèque de Celsius superbement restaurée,** On termine cette **visite exceptionnelle dans le grand théâtre, un édifice de 25 000 places** où avaient lieu, combats de gladiateurs, réunions publiques et politiques.
Continuation à Kusadasi, ville portuaire sur les bords de la mer Egée.

Transfert et installation à l'hôtel.

Dîner et nuit à l'hôtel.



JOUR 5 : VENDREDI 01 OCTOBRE * KUSADASI / PAMUKKALE (193 km / 2h00)

Petit déjeuner à l'hôtel.

Départ pour Pamukkale, connu sous le nom du « Château de coton », célèbre pour ses sources d'eaux chaudes, ses vasques et ses cascades pétrifiées.

Arrivée à Pamukkale pour le déjeuner.

Découverte du site naturel, Pamukkale formé au fil des siècles et des millénaires, dont les eaux calcaires ont recouvert la montagne d'un manteau blanc, d'où le nom de **château de coton**, donné à ce site naturel unique et exceptionnel, où la nature a dressé, contre une falaise, haute d'une centaine de mètres, un grandiose décor surréaliste. Des sources chaudes surchargées de sels calcaires, ont formé d'immenses corolles en calcaire, à bord liserés, dressées en gradins.

Visite des ruines de la ville antique d'Hierapolis, construite autour de ces sources, ville sainte où l'Apôtre Philippe fut crucifié.

Installation dans un hôtel thermal où vous pourrez profiter des piscines et bains.

Dîner et nuit à l'hôtel.



JOUR 6 : SAMEDI 02 OCTOBRE * PAMUKKALE / BEYSEHIR / KONYA (430 km/5h35)

Petit déjeuner à l'hôtel.

Route pour Konya dans la matinée en traversant la région des lacs en Anatolie occidentale.

Arrêt à Beysehir, village situé sur les bords du lac de Beysehir .
Visite de la mosquée d'Esrefoglu l'une des seules à avoir préservé intactes, à l'intérieur, ses colonnes en bois de cèdre.

La mosquée Esrefoglu dût construite entre 1296 et 1299 par Esrefoglu Suleyman Bey. C'est un excellent exemple de l'architecture des mosquées turques à piliers en bois d'Asie centrale. Les piliers en bois de la mosquée sont fabriqués à partir de cèdres, tandis que les têtes des piliers sont en ébène. On pense que les piliers en cèdre de la mosquée ont été immergés dans le lac Beysehir pour augmenter leur durabilité. La structure possède un bassin carré au centre qui avait autrefois un plafond ouvert au sommet. La neige était transportée des sommets des montagnes et remplissait cette structure de bassin pour rafraîchir la mosquée pendant les prières d'été. Le plafond ouvert était utilisé pour libérer la vapeur de la neige fondante afin de réguler l'humidité à l'intérieur de la structure. Il est aujourd'hui scellé avec du verre et la mosquée nécessite une climatisation pour garder les piliers et les têtes secs et stables.



Continuation vers Konya, à la fois ville moderne, ville traditionnelle et ville sainte et ville des Derviches tourneurs.

Visite de l'ancien couvent de Mevlana, le fondateur de la confrérie des derviches tourneurs qui domine le reste des bâtiments environnants, avec un dôme vert incontournable, ainsi qu'une façade impressionnante qui combine différents éléments artistiques.

On trouve la tombe de Rumi à l'intérieur, l'un des plus grands poètes que le pays et le monde n'aient jamais connu.





Déjeuner en cours de visite.

Temps libre dans les marchés historiques de Konya, espaces principalement composés d'anciens bâtiments qui abritent aujourd'hui le marché animé.

Transfert à votre hôtel. Installation.

Dîner et nuit à l'hôtel.

JOUR 7 : DIMANCHE 03 OCTOBRE * KONYA / CAPPADOCE (265km/3h)

Petit déjeuner à l'hôtel.
Départ pour la Cappadoce.

Visite en cours de route, du caravansérail de Sultanhan (13e s), le mieux conservé de la période seldjoukide.

Continuation pour la ville de Nevsehir et début des visites de la région dite de la Cappadoce avec la **visite de la vallée de Zelve avec ses habitations troglodytes et la vallée de Pasabag avec leurs impressionnantes cheminées de fées.**



Puis visite village d'Avanos traversé par la plus longue rivière de la Turquie, le Kizilirmak. Célèbre pour son artisanat comme la **poterie et le tissage de tapis**, Avanos a une belle ville ancienne au bord de la rivière.

Déjeuner dans un restaurant local.
Nous continuerons notre découverte avec plusieurs arrêts pour les différents paysages, comme la **vallée d'Avcilar, la vallée de Guvercinlik**.

En fin de journée, cérémonie de Derviches Tourneurs (45mn) dans un ancien caravansérail de XIIIe siècle.

Installation à votre hôtel. **Dîner et nuit à l'hôtel.**

JOUR 8 : LUNDI 04 OCTOBRE * CAPPADOCE (70km)

Petit déjeuner à l'hôtel.

Journée consacrée à la découverte de cette région unique au monde avec ses paysages lunaires, irréels et fantastiques, formés par le feu, la cendre, l'air et l'eau. Ces paysages doivent leur création au volcan éteint Erciyas, le mont Argée de l'antiquité qui domine cette région du haut de ses 3 920 m. Les laves et les cendres crachées par le volcan ont été modelées par l'érosion. Ces merveilles de la nature ont été enrichies, au début de notre ère, par les premiers Chrétiens qui choisirent cette région, à l'abri des grandes routes, pour s'y établir et construire leurs églises et monastères troglodytes, en creusant le tuf.

Départ pour la **visite de l'incroyable musée en plein air de Goreme avec ses innombrables églises rupestres,** jusqu'à 360, décorées de fresques des Xe et XIe siècle, dont l'église Sainte Barbara, l'église à la pomme, l'église aux serpents, l'église aux sandales ainsi que l'église à la boucle, avec leurs fresques exceptionnelles.



Déjeuner au restaurant.

Nous partons ensuite pour **le village de Uchisar,** dominé par un piton rocheux dit « la citadelle ». **Inscrit au patrimoine mondial de l'Unesco,** le village est le point culminant de la Cappadoce. Magique paysage de pitons rocheux, avec ses cavités étranges et ses cheminées de fées à perte de vue, est inoubliable. **Arrêt pour une dégustation de vins de Cappadoce Kocabag.**
En fin d'après-midi, découverte de l'une des plus grandes villes souterraines de Cappadoce.



Dîner et nuit à l'hôtel.

JOUR 9 : MARDI 05 OCTOBRE * CAPPADOCE (70km)

Possibilité de survol en montgolfière au lever du soleil, sous réserve de disponibilités et des conditions météorologiques. A régler sur place.



Petit déjeuner à l'hôtel.

Départ pour **le village de Mustafa Pacha, l'ancienne Sinassos,** un ancien village grec avec ses maisons typiques. Situé à 5 km d'Urgup, Sinassos est un centre important avec des bâtiments historiques et des beautés naturelles.

Puis **découverte du village de Cemil et visite du Monastère de Keşlik**, construit au XIIIème siècle, le monastère dit « des Archanges » qui a conservé ses deux églises et son réfectoire.

Situé sur le côté méridional moins exploré de la Cappadoce, le monastère de Keslik est un joyau caché souvent négligé par les visiteurs. Le monastère possède une riche histoire et une architecture impressionnante, comprenant trois églises de différentes époques et des logements pour les moines nichés parmi les chênes.



Continuation pour la vallée de Soganli, une destination hors des sentiers battus en Cappadoce.
La vallée de Soğanlı se trouve au sud-est de Nevşehir. Le site fut occupée dès l'Antiquité. La Vallée est connue pour ses superbes églises et monastères taillés dans la roche, dont beaucoup remontent à la période byzantine. Certaines des églises les plus remarquables de la vallée comprennent l'église Karabas, l'église Yilanli et l'église Kubbeli.

Dans l'après-midi, découverte du village d'Ibrahim Pasa, village traditionnel.
Il se situe à mi-chemin entre Uçhisar et Ürgüp. On ressent l'ambiance ralentie du village Ibrahim pasa comparé aux autres villes de la Cappadoce. Anciennement connu sous le nom de Babayan, le village a été renommé en l'honneur de Damat Ibrahim Pacha. Le village est connu pour ses maisons traditionnelles en pierre, qui offrent un aperçu de l'architecture locale. Ibrahimpaşa offre une atmosphère calme et paisible, loin de l'agitation des zones touristiques plus fréquentées.

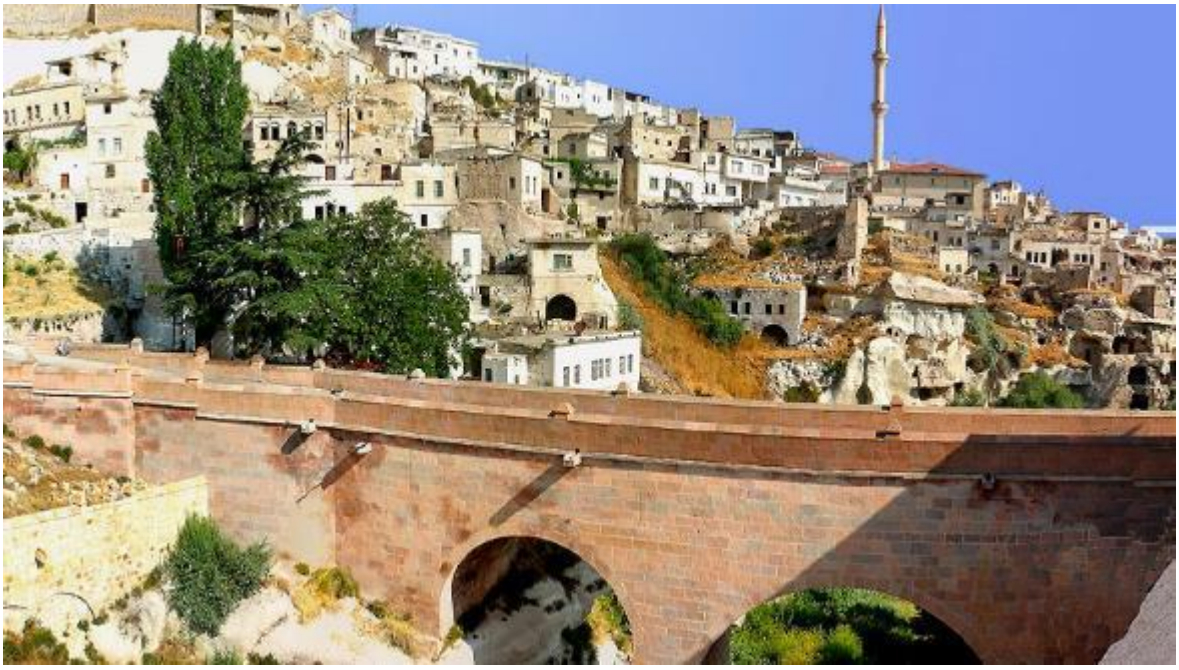

Possibilité en option d'une expérience culturelle unique et immersive au hammam turc, Elis Hammam à Göreme : **+ 68 € par personne** (à réserver & à régler avant le départ) .
Forfait pour une durée d'1h15 environ comprenant sauna, gommage, bain de mousse et massage aux huiles. Un espace dédié aux hommes avec jacuzzi et un autre aux femmes avec piscine.



Dîner et nuit à l'hôtel.



JOUR 10 – MERCREDI 06 OCTOBRE 2027 :
CAPPADOCE AÉROPORT KAYSERI ✈ ISTANBUL ✈ PARIS

Petit déjeuner à l'hôtel.

Transfert jusqu'à l'aéroport de Kayseri avec assistance à l'enregistrement.
10h40 - Départ sur vol Turkish Airlines TK 2013 pour Istanbul.
12h20 - Arrivée à l'aéroport d'Istanbul.

14h15 - Correspondance sur vol TK 1833 pour Paris
17h05 - Arrivée à l'aéroport de Paris Roissy Charles de Gaulle.
Les horaires des vols donnés peuvent être modifiés par la compagnie.

Fin de nos services

FORMALITÉS POUR LES RESSORTISSANTS FRANÇAIS UNIQUEMENT

(Autres nationalités, veuillez-vous informer auprès de votre ambassade ou votre consulat)

- ☐ **Passeport ou carte nationale d'identité avec une date de validité supérieure à 5 mois à votre date d'entrée en Turquie.**

https://www.diplomatie.gouv.fr/fr/information-par-pays/turquie/conseils-aux-voyageurs-entree-sejour

Nous vous conseillons de consulter, jusqu'au jour du départ, les sites :
Institut Pasteur – recommandations par pays : http://www.pasteur.fr/fr/map
https://www.diplomatie.gouv.fr/fr/conseils-aux-voyageurs/

Et vous conseillons de vous inscrire sur le site Ariane :
https://pastel.diplomatie.gouv.fr/fildariane/dyn/public/login.html

SÉLECTION HÔTELS (normes locales - ou similaires)

(sous réserve de disponibilités à la réservation)

ISTANBUL : ANTIK HOTEL 4* – 2 nuits

Situé dans le centre d'Istanbul, à 500 mètres du Grand bazar et à seulement 3 minutes à pied de l'arrêt de tramway Beyazit, l'Antik Hotel Istanbul propose un toit-terrasse parfait pour savourer une boisson en admirant la vue panoramique sur la mer de Marmara. Cet hôtel unique s'inspire de l'histoire de la ville. Chaque étage de cet établissement construit sur une cuve romaine a été conçu pour représenter une période différente du passé d'Istanbul.
Les chambres comprennent la climatisation, une télévision par satellite à écran plat, une connexion Wi-Fi gratuite, ainsi qu'une salle de bains privative pourvue d'un sèche-cheveux et d'un téléphone, pour votre plus grand confort.
Chaque matin, vous dégusterez un petit-déjeuner buffet en contemplant une vue panoramique. Le restaurant Marmarion prépare une sélection de spécialités turques et internationales. Vous apprécierez un moment de détente dans le sauna, avec un massage moyennant des frais supplémentaires. L'établissement comporte une réception ouverte 24h/24, des services de conciergerie et de location de voitures et une bagagerie. Des services de blanchisserie, de nettoyage à sec et de repassage peuvent être organisés sur demande. Le personnel amical se fera un plaisir de vous fournir des informations et des recommandations locales.
Le tramway vous permettra d'accéder facilement aux attractions touristiques de la ville, comme le célèbre quartier de la vieille ville avec le palais de Topkapı, Sainte-Sophie et la Citerne Basilique. Vous rejoindrez le pont de Galata et le quartier animé de Karakoy en transports en commun.







BURSA : GONLUFERAH THERMAL 4* – 1 nuit

Situé au cœur de Bursa, à proximité du centre historique et des célèbres bains turcs, le Gönlüferah Thermal Hotel propose des chambres confortables et élégantes, équipées de tout le nécessaire pour un séjour agréable (climatisation, TV satellite, minibar). L'établissement est réputé pour ses thermes traditionnels, offrant à ses hôtes une véritable expérience de bien-être. Son restaurant sert une cuisine turque et internationale variée, avec des buffets généreux et des spécialités locales.









KUSADASI : KARAASLAN HOTEL 4* – 1 nuit

L'établissement Hotel By Karaaslan Inn est idéalement situé à Kusadası. Il propose une connexion Wi-Fi gratuite, une piscine extérieure ouverte en saison, un salon commun des hébergements dotés de la climatisation. Cet hôtel 4 étoiles propose un service d'étage et une réception ouverte 24h/24. Cet hôtel offre une vue sur la ville et dispose d'une terrasse. Vous pourrez également savourer un repas au restaurant sur place ou apprécier un verre au bar. Les hébergements sont dotés d'une télévision à écran plat avec les chaînes du satellite, d'une armoire, d'un minibar, d'une bouilloire, d'une douche et d'un sèche-cheveux. Des serviettes et du linge de lit sont fournis. Un petit-déjeuner buffet, continental ou italien est servi sur place. Vous séjournerez à proximité de ces lieux d'intérêt : Plage Kuşadası Sahil, Port de plaisance de Kusadasi et Kusadasi Castle.









PAMUKKALE : RICHMOND PAMUKKALE 4* – 1 nuit

Entièrement rénové en 2015, cet hôtel thermal de luxe est situé dans un quartier paisible de Pamukkale. Le Richmond Pamukkale Thermal possède un jardin planté de pins, une piscine extérieure et un centre de spa. Les travertins de Pamukkale, classés au patrimoine mondial de l'UNESCO, sont à 3 km. Les chambres de l'hôtel 5 étoiles Richmond Pamukkale Thermal comprennent une télévision par satellite à écran plat et une salle de bains privative avec des articles de toilette de luxe. Vous pourrez profiter d'un menu copieux pour le petit-déjeuner et de saveurs raffinées de la cuisine turque et internationale au restaurant, qui offre une vue sur le jardin. Vous trouverez également le bar de la piscine, le Rich Cafe&Bar et le bar Fireplace, où vous pourrez déguster un menu à la carte et une variété de boissons. Le bar Vital, situé à l'intérieur du spa, propose des tisanes et des boissons bio. La piscine thermale intérieure comprend de l'eau thermale raffinée et de riches minéraux. Le spa sur place comprend un hammam, un sauna, une grotte d'aventure et une salle de sport. Le Richmond Pamukkale Thermal possède une salle de sport moderne équipée d'appareils de cardio-training et de musculation. Les autres installations comprennent une salle de jeux avec backgammon, un cybercafé et une table de ping-pong. Dans le jardin, vous trouverez également des terrains de basket-ball, de beach-volley, de tir à l'arc, de hockey sur table, de badminton, de boccia, de baby-foot et de minigolf.


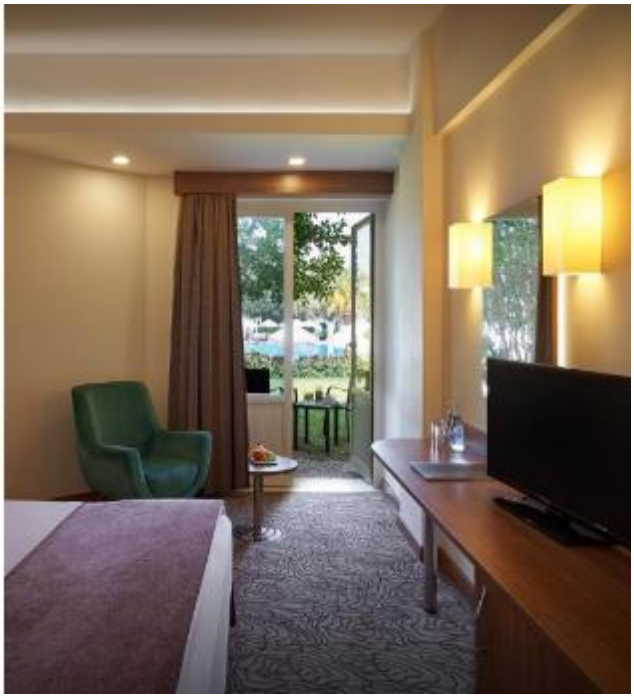



KONYA : SELCUK HOTEL 4* – 1 nuit

Situé à Konya, le Selçuk Hotel se trouve à seulement 200 mètres de la mosquée Alaeddin Keykubad. L'hôtel propose des chambres modernes, un sauna, un bain turc et un centre de remise en forme. Revêtues de moquette, les chambres du Selçuk Hotel comprennent une télévision par satellite à écran plat, un minibar et une salle de bains privative. Une connexion Wi-Fi est disponible gratuitement. Un petit-déjeuner buffet est servi tous les matins sur place. Vous trouverez également un restaurant à la carte sur place. Le Selçuk Hotel se trouve à 350 mètres du musée Karatay et à 650 mètres du musée Ince Minare.









CAPPADOCE : ELEVRES STONE HOUSES 4* – 3 nuits

L'établissement ELEVRES STONE HOUSE HOTEL vous accueille à Ürgüp, à 6,9 km de ce lieu d'intérêt : Musée Ürgüp. Il comprend une piscine extérieure ouverte en saison, un jardin, un salon commun et un parking privé gratuit. Cet hôtel 4 étoiles propose un service d'étage, une réception ouverte 24h/24 et une connexion Wi-Fi gratuite. Cet hôtel offre une vue sur la ville et dispose d'une terrasse. Vous pourrez également savourer un repas au restaurant sur place ou apprécier un verre au bar. Les hébergements possèdent une armoire et une télévision à écran plat. Vous bénéficierez d'une bouilloire. Certains hébergements possèdent également un balcon et d'autres offrent une vue sur la piscine. Des serviettes et du linge de lit sont fournis. Un petit-déjeuner buffet, continental ou végétarien est servi sur place. Cet établissement dispose d'une aire de jeux pour enfants.








PRIX & CONDITIONS 2027

MERVEILLES TURQUES
10 jours / 09 nuits - DU 27 SEPTEMBRE AU 06 OCTOBRE 2027

PRIX BASE 25-29 PARTICIPANTS : 2 315 €

Prix par personne établis selon les conditions économiques en vigueur en mars 2026 : Ils sont susceptibles d'être révisés en cas de hausse des carburants/taxes aériennes jusqu'à l'émission de billets, sous réserve de disponibilités hôtelières.

- ☐ **Réduction base 30-34 participants : - 95 € par personne**
- ☐ **Supplément base 20-24 participants : + 100 € par personne**

LE PRIX COMPREND :

- ☑ Une réunion d'information avant le départ.
- ☑ Un carnet de voyage par couple avec guide.
- ☑ L'assistance de notre représentant Voyages Gallia au départ, à l'aéroport de France.
- ☑ Les vols Turkish Airlines Paris/ Istanbul - Kayseri (Cappadoce)/Istanbul/ Paris, en classe économique.
- ☑ Les taxes aériennes et surcharge carburant à la date du devis : 256 € (révisables).
- ☑ Un bagage en soute
- ☑ **Un guide accompagnateur francophone durant tout le circuit.**
- ☑ Le transport en autocar grand tourisme privatif, climatisé.
- ☑ **9 nuits** en base chambre double en hôtel 4* (normes locales - ou similaires) suivants :
  - **Istanbul** : Antik Hôtel – 2 nuits
  - **Bursa** : Gonluferah Thermal – 1 nuit
  - **Kusadasi** : Karaaslan Hotel – 1 nuit
  - **Pamukkale** : Richmond Pamukkale – 1 nuit
  - **Konya** : Selçuk Hôtel – 1 nuit
  - **Cappadoce** : Elevres Stone Houses - 3 nuits
- ☑ **La pension complète selon programme,** du dîner du jour 01 au petit déjeuner du jour 10.
- ☑ **Eau minérale aux repas**
- ☑ Toutes les visites mentionnées au programme ainsi que les entrées sur les sites touristiques.
- ☑ **La croisière sur le Bosphore**
- ☑ **Une cérémonie de Derviches Tourneurs**
- ☑ **Une dégustation de vins Kocabag**
- ☑ **Les taxes locales**
- ☑ Responsabilité civile/ assistance rapatriement.
- ☑ La Garantie Totale des Fonds Déposés A.P.S.T.

LE PRIX NE COMPREND PAS :

- ☐ L'assurance **Multirisques** : **+ 50 € par personne** (annulation, bagages, interruption séjour…) (à souscrire à l'inscription) - **« Il est vivement conseillé aux participants ayant opté pour leur assurance CB, de bien vérifier les termes de leur contrat personnel et les risques couvert par leur assurance ».**
- ☐ Supplément chambre individuelle : **+ 555 €** (en nombre limité)
- ☐ Les pourboires aux guides et chauffeurs
- ☐ Les boissons autres que celle mentionnées dans « le prix comprend »
- ☐ Les extras et dépenses à caractère personnel
- ☐ Le survol en Montgolfière **(à réserver & à régler sur place).**
- ☐ **Possibilité en option** d'une expérience culturelle unique et immersive au hammam turc, Elis Hammam à Göreme : **+ 68 € par personne. (à réserver & à régler avant le départ).**